Communion Antiphon: Psalm 73:28

33rd Sunday in Ordinary Time

Rebecca De La Torre

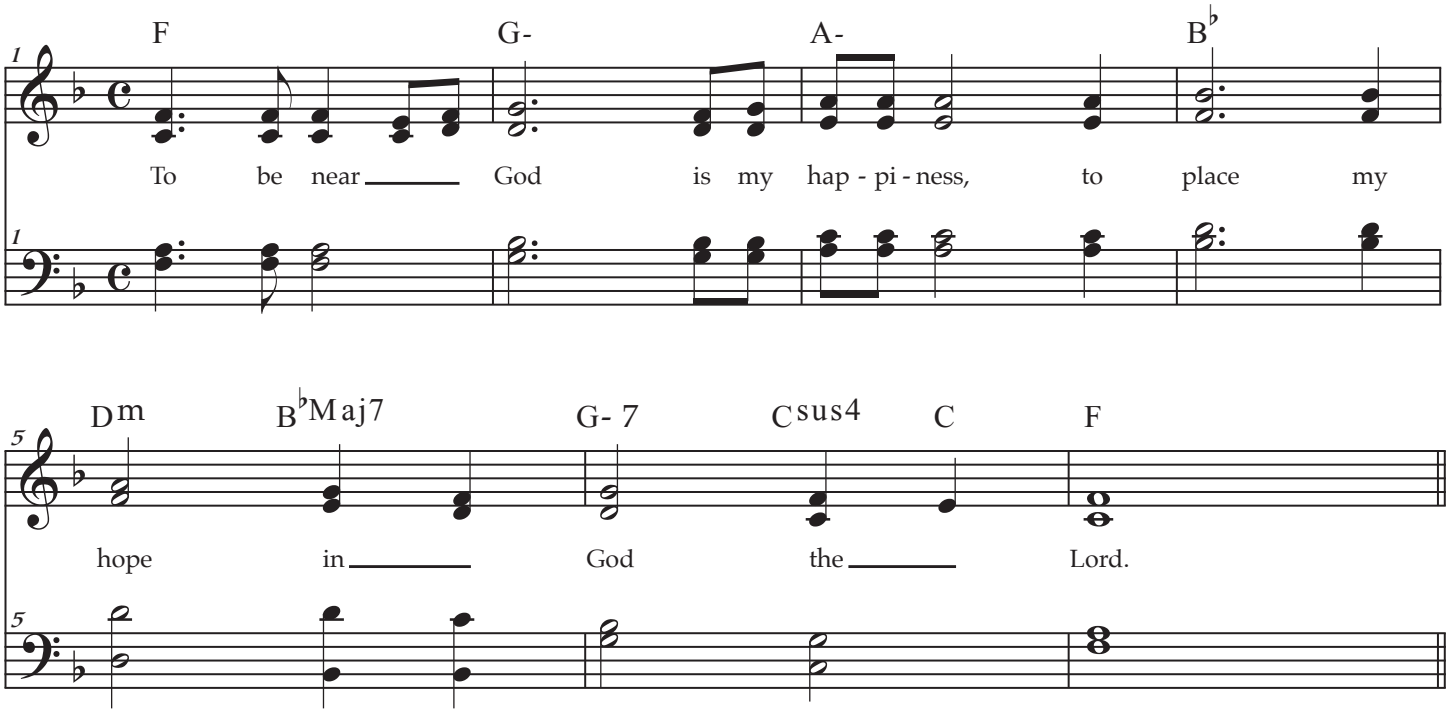

Antífona de Comunión: Salmo 72, 28

33er Domingo del Tiempo Ordinario

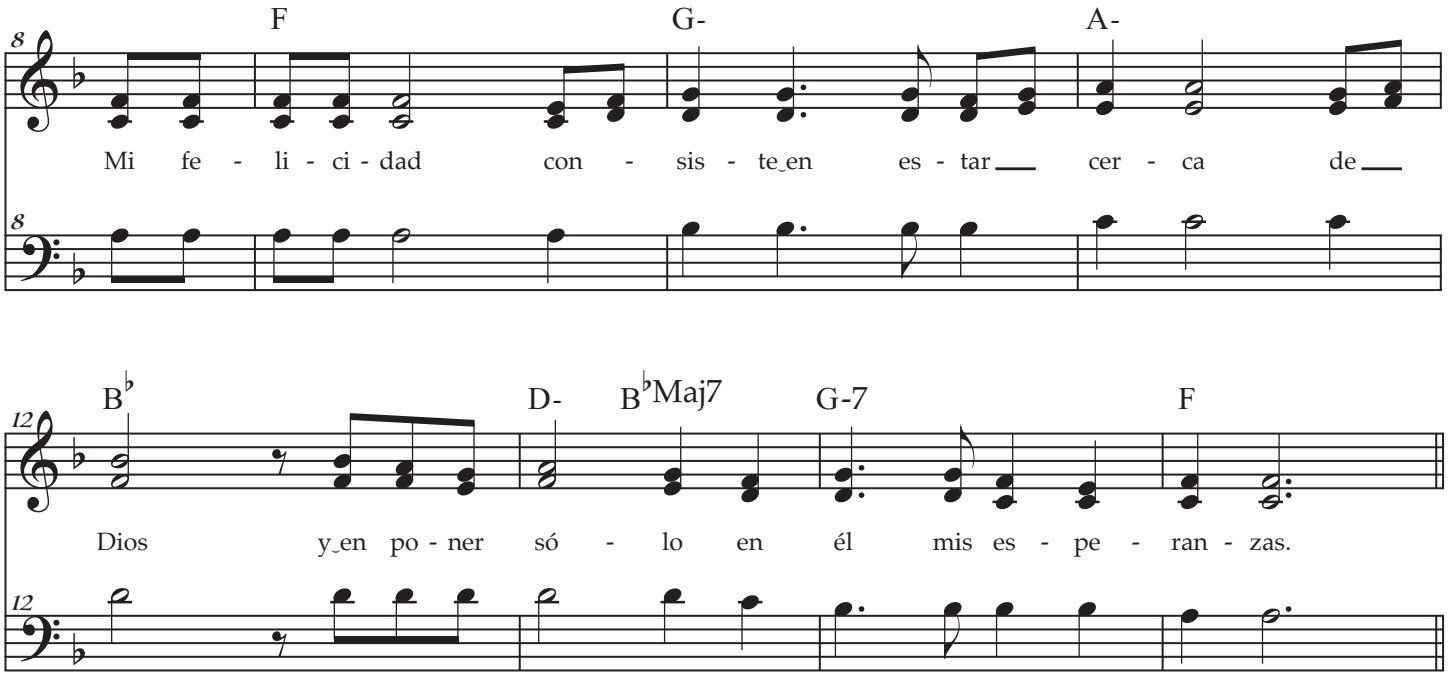

Recording link

the MODERN Psalmist el Salmista MODERNO

Enlace de grabación

Verse 1 / Estrofa 1

Psalm 73:23
Salmo 72,23

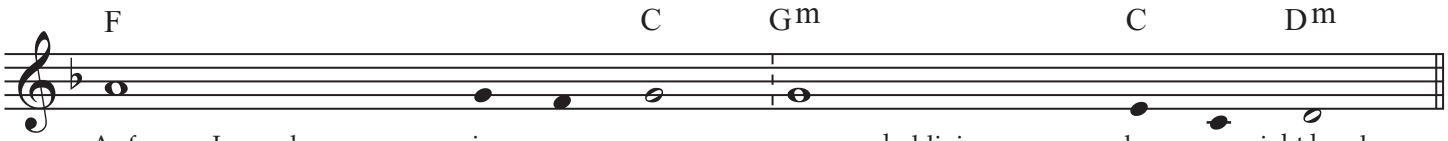

As for me, I was always in your presence; you were holdinig me by my right hand.
Pero yo siempre esta - ré con - tigo, tú agarrarás mi ma - no de - recha.

Verse 2 / Estrofa 2

Psalm 73:24
Salmo 72,24

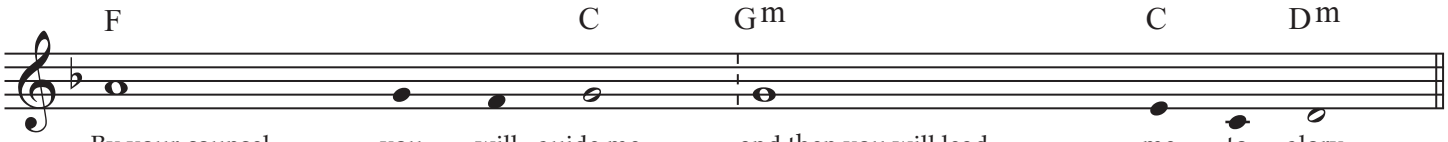

By your counsel you will guide me, and then you will lead me to glory.
Me guías se - gún tus planes, y después me recibirás en la gloria.

Verse 3 / Estrofa 3

Psalm 73:25-26
Salmo 72,25.26

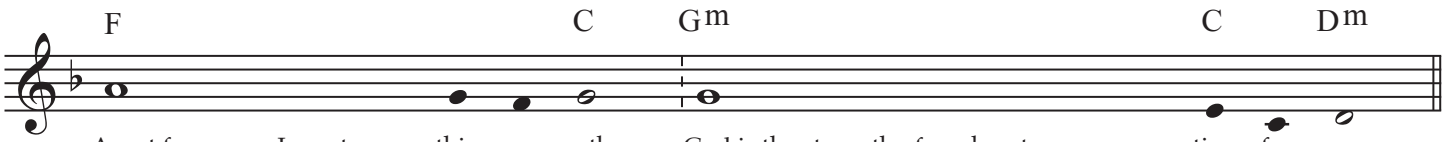

Apart from you, I want no - thing on earth. God is the strength of my heart, my por - tion for - ever.
Y contigo, ¿qué me impor - ta la tierra? Dios es la roca de mi corazón y mi lo - te per - petuo.

Verse 4 / Estrofa 4

Gloria Patri

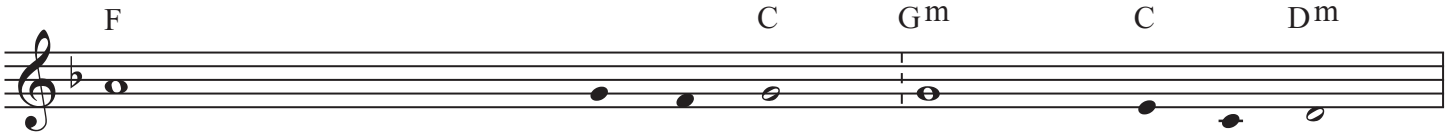

Glory be to the Father and the the Son and to the Ho - ly Spirit,
Gloria al Pa - - - - dre y al Hijo y al Espí - ri - tu Santo.

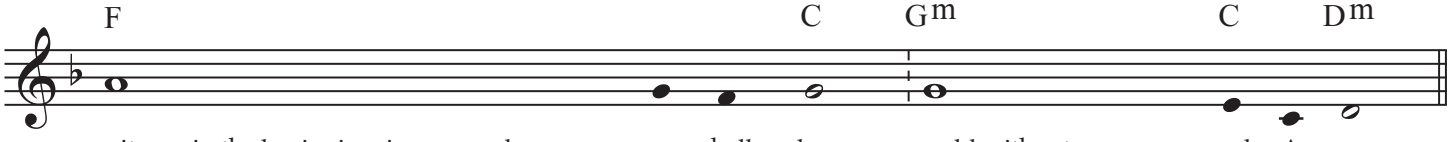

as it was in the beginning, is now, and ev - er shall be, world without end. A - men.
Como era en el principio, aho - - - ra y siempre, por los siglos de los si - glos. A - mén.