Salmo 79: Señor, Dios Nuestro, Restáuranos

1º Domingo de Adviento, Año B
4º Domingo de Adviento, Año C

Rebecca De La Torre

Respuesta

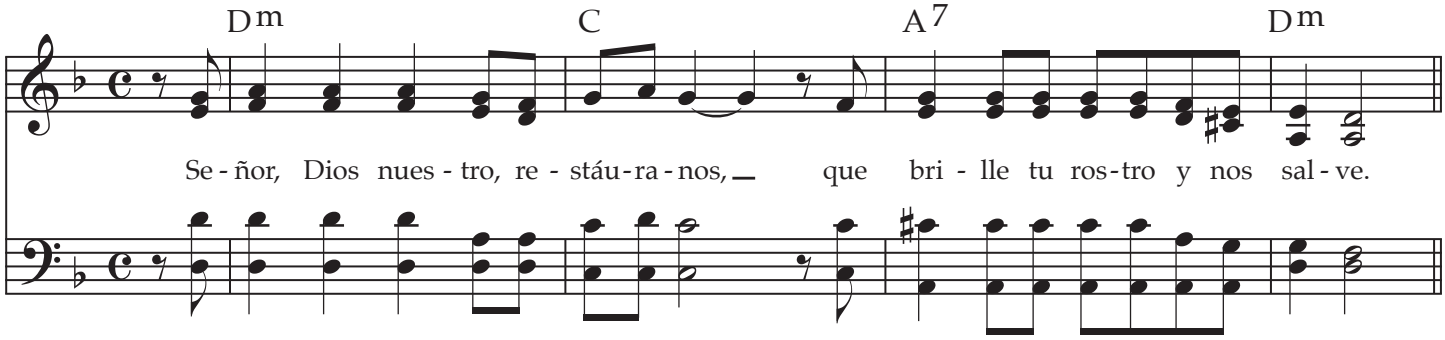

Estrofa 1

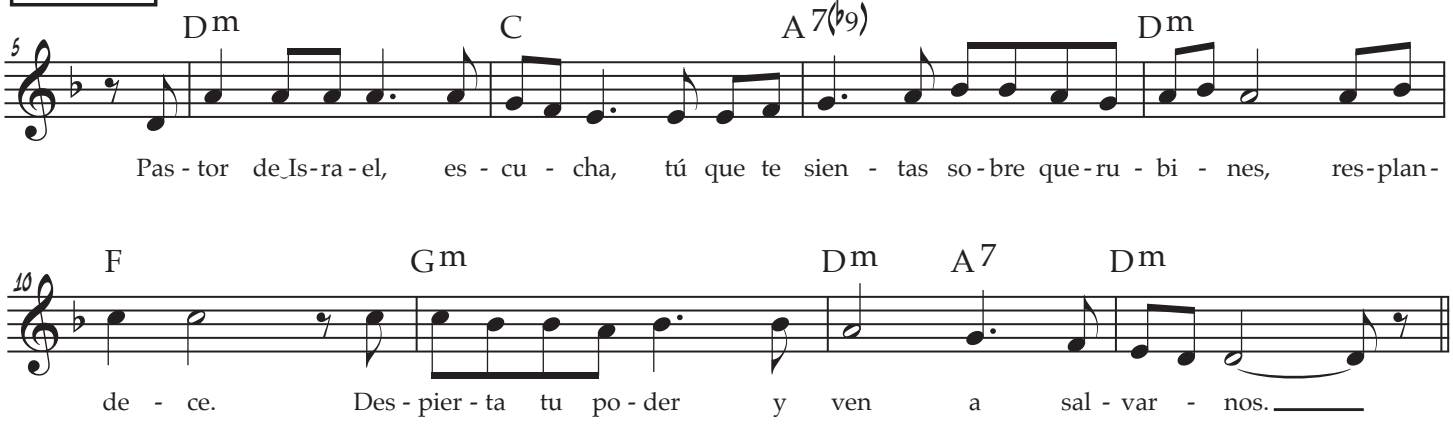

Estrofa 2

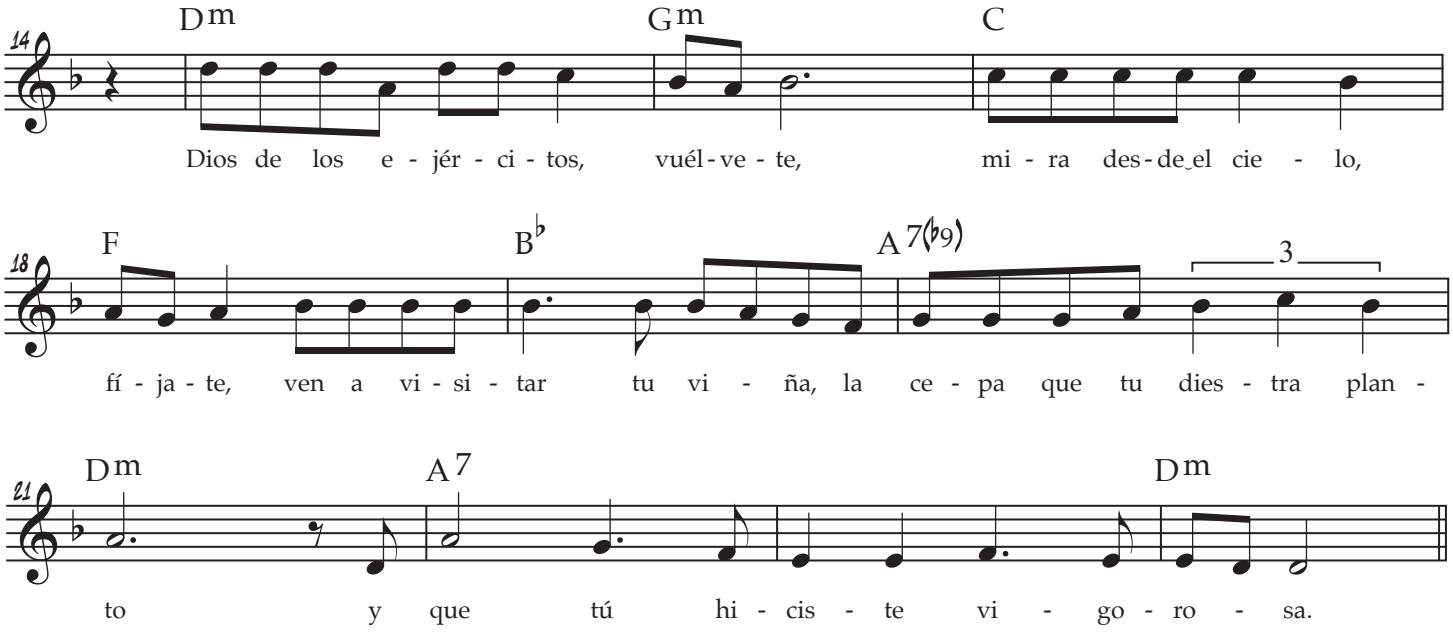

Enlace de grabación

el Salmista MODERNO

Estrofa 3

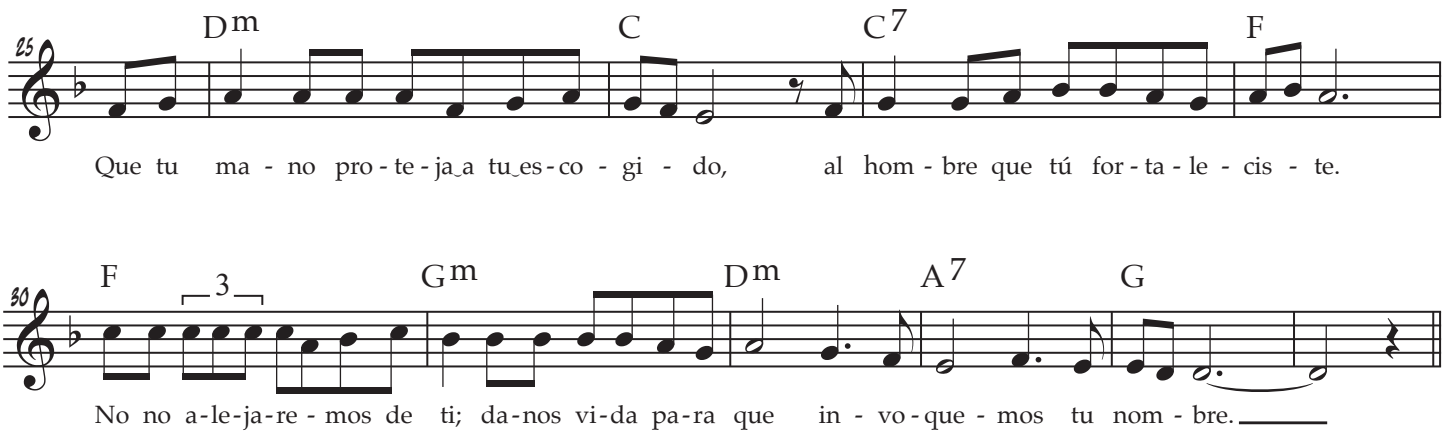
25
Dm
C
C7
F
Que tu ma - no pro - te - ja a tu es - co - gi - do, al hom - bre que tú for - ta - le - cis - te.
30
F
3
Gm
Dm
A7
G
No no a-le-ja-re - mos de ti; da-nos vi-da pa-ra que in - vo - que - mos tu nom - bre.